

## Acesso ao Webmail e Configuração do Outlook Express

Para acesso ao Webmail acesse o seguinte link:

[webmail.meudominio.com.br](http://webmail.meudominio.com.br)

**meuendereço @ meudominio.com.br**

senha: 123456 (padrão do Domínio)

**Obs.:** Para maior segurança altere a senha da(s) conta(s) pelo próprio Webmail através do menu esquerdo Minha Conta > Senha > Alterar Senha.

Segue abaixo um tutorial para configuração do Outlook Express:

### PASSO 1

Na "Barra de menus" do Outlook Express clique em "Ferramentas", depois em "Contas...".

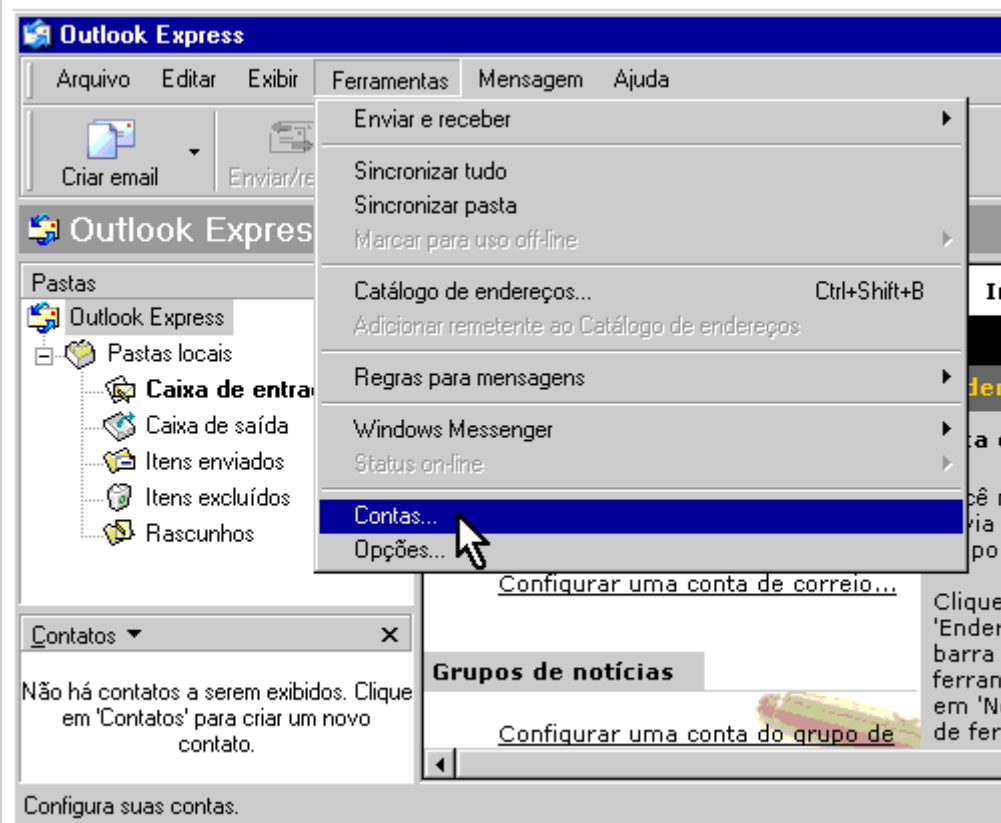

### PASSO 2

Na janela "Contas na Internet", clique em "Adicionar", depois em "E-

mail..."

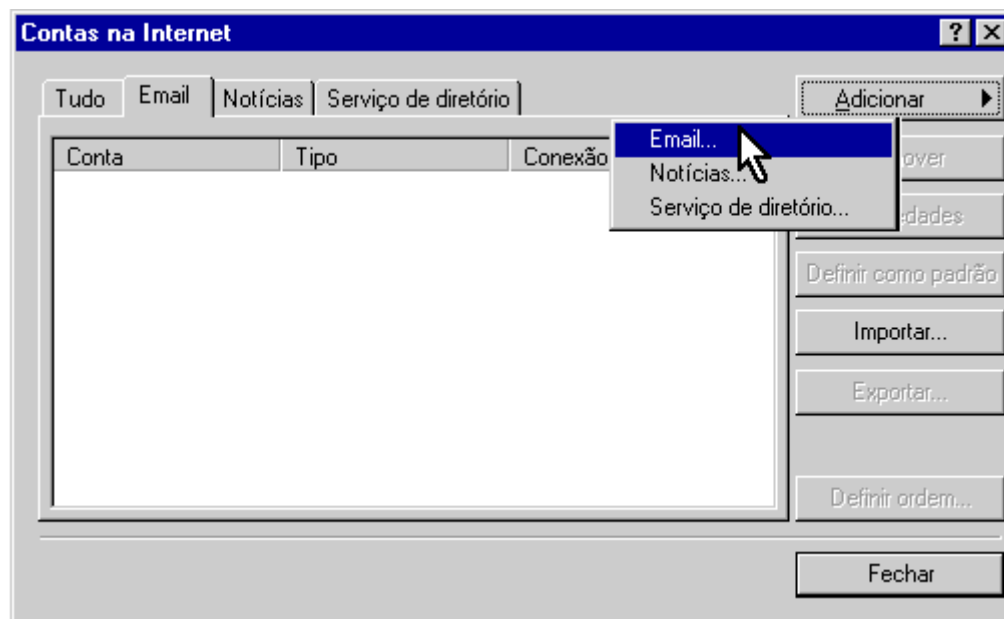

### PASSO 3

Na janela "Assistente para conexão com a Internet", no campo "Nome para exibição": digite seu nome. (Este nome aparecerá no campo "DE:" na mensagem que você enviar).

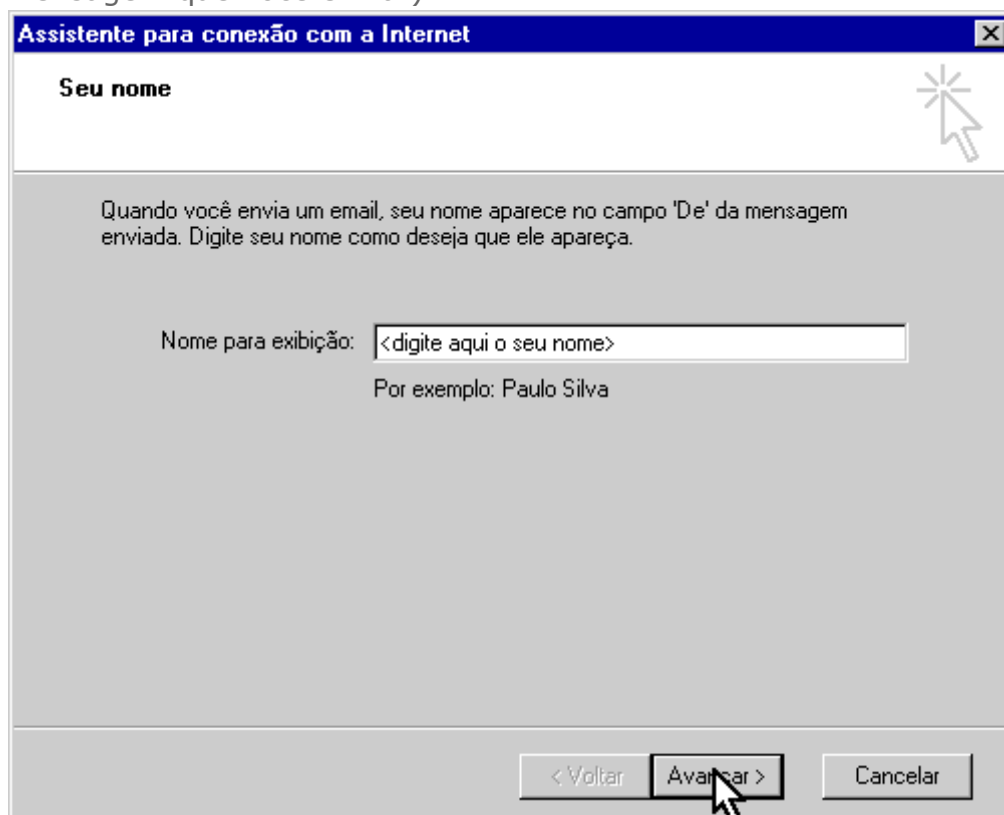

Após preencher seu nome, clique em "Avançar".

#### PASSO 4

Na janela "Assistente para conexão com a Internet", no campo "Endereço de e-mail" digite o seu endereço de e-mail, por exemplo [seu\\_nome@seu\\_dominio.com.br](mailto:seu_nome@seu_dominio.com.br).

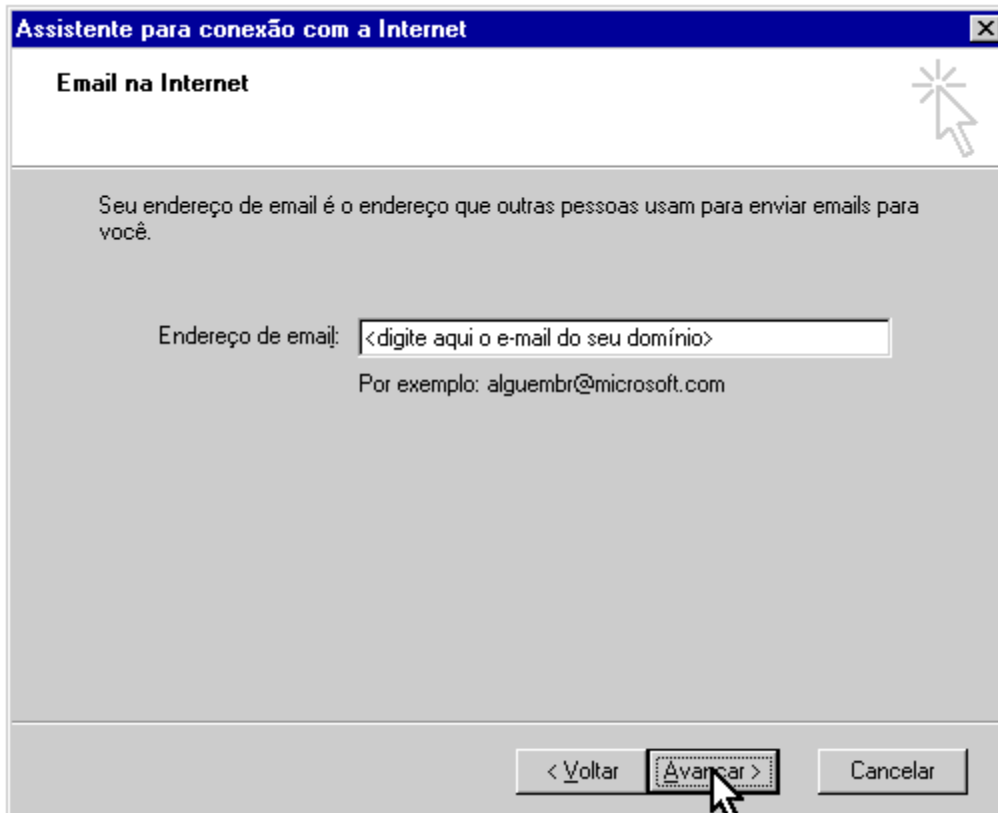

Após preencher seu e-mail, clique em "Avançar".

#### PASSO 5

Neste passo você vai definir o nome dos servidores da sua conta de email. Estes servidores são responsáveis por RECEBER suas mensagens e ENVIAR as suas mensagens para os demais provedores na Internet.

**Servidor POP3: pop.seu\_dominio.com.br**

**Servidor SMTP: smtp.seu\_dominio.com.br**

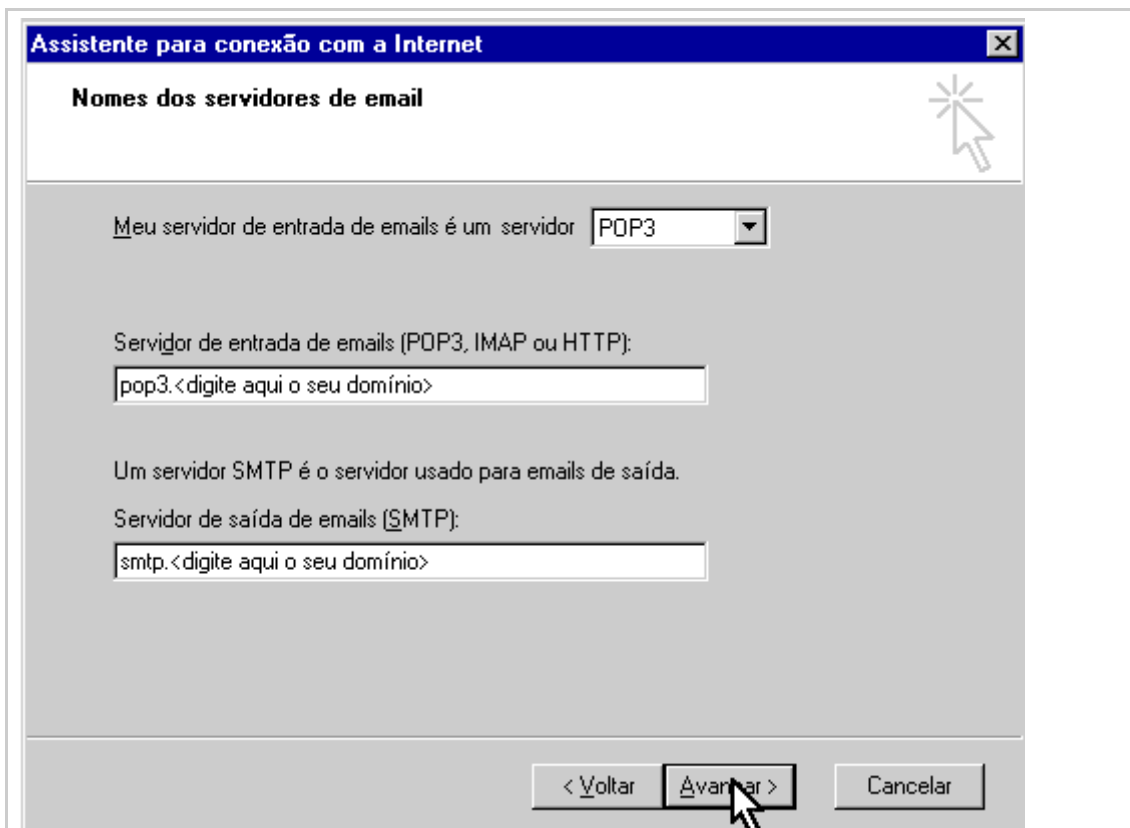

Após informar os servidores POP3 e SMTP, clique em "Avançar".

### **PASSO 6**

No campo "Nome da conta", digite seu endereço de e-mail, por exemplo [seu\\_nome@seu\\_dominio.com.br](#). No campo "Nome da conta", digite a senha de acesso ao seu e-mail.

**Assistente para conexão com a Internet**

**Logon no Internet Mail**

Digite o nome e a senha da conta que o provedor de serviços de Internet lhe forneceu.

Nome da conta: <digite aqui o e-mail do seu domínio>

Senha: ••••••

Lembrar senha

Se o seu provedor de serviços de Internet requer que você use autenticação de senha de segurança (SPA) para acessar sua conta de email, selecione a caixa de seleção 'Fazer logon usando autenticação de senha de segurança (SPA)'.

Fazer logon usando autenticação de senha de segurança (SPA)

< Voltar Avançar > Cancelar

Se quiser deixar gravada a senha na sua configuração, basta deixar a opção "Lembrar senha" marcada.

Depois de informar e-mail e senha, clique em "Avançar".

### **PASSO 7**

Parabéns! Você chegou ao final da configuração principal para acessar sua conta de e-mail através do Outlook Express. Clique em "Concluir".

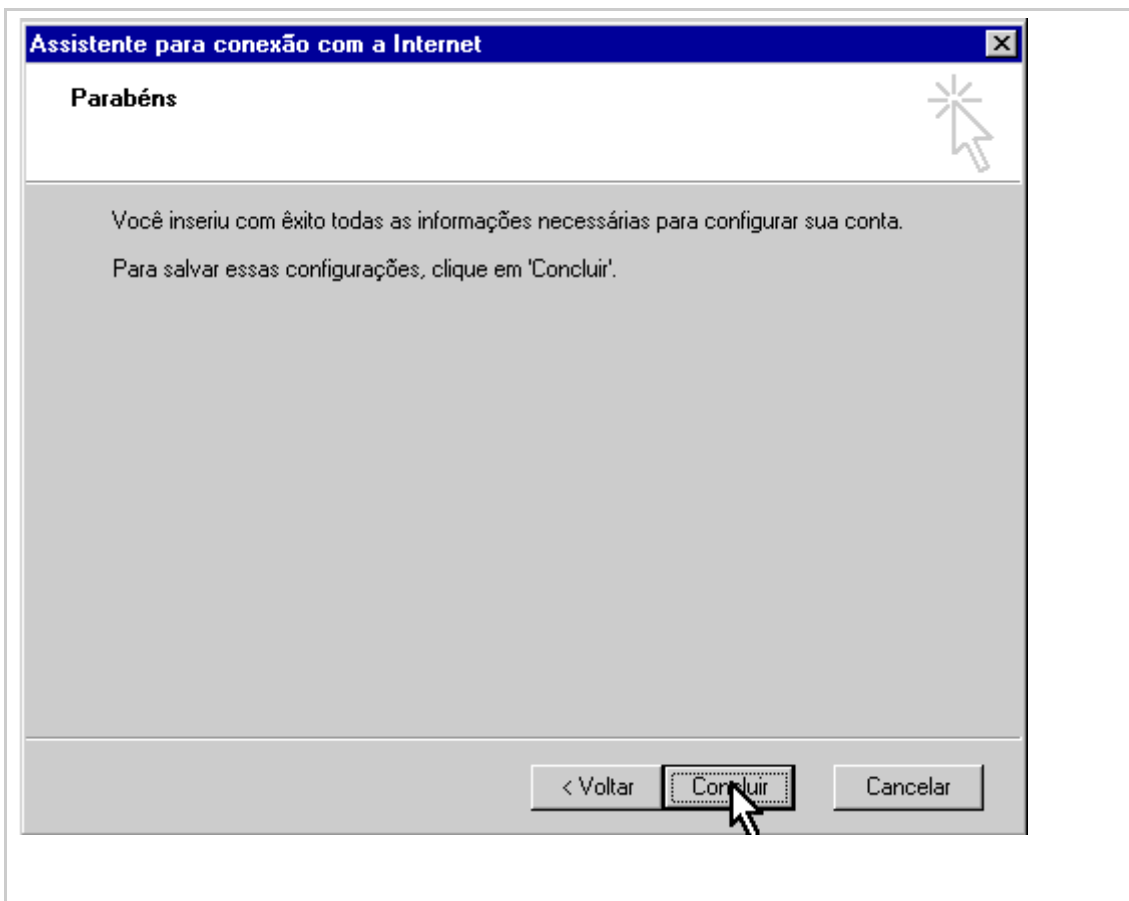

### PASSO 8

Para que você possa enviar mensagens com segurança, você terá que fazer um ajuste na configuração de sua conta de e-mail.

Na tela "Contas na Internet", selecione a conta que acabou de configurar, em seguida clique em "Propriedades".

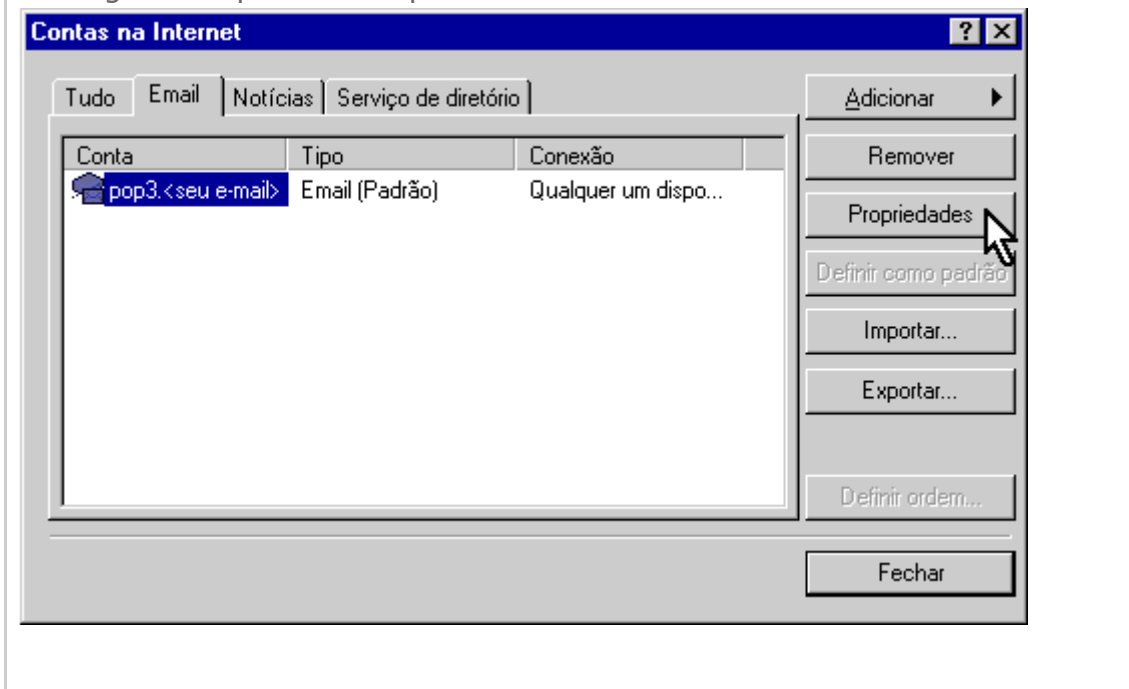

## PASSO 9

Na janela de propriedades de sua conta de e-mail, clique na guia "Servidores", e marque a opção "Meu servidor requer autenticação". Clique em "OK" e, por fim, clique em "Fechar".

